PROVOCATEUR
BERLIN

Cheers, **Darling.**

About us

A sensual but also urban „Member of Design Hotels“, a homage to the 1920s Paris and a bridge between Oscar Wilde and Edith Piaf. 58 rooms, a trendy bar with innovative drink creations that has been developed by the award-winning Roomers Bar team, as well as the Golden Phoenix restaurant under the management of The Duc Ngo (among others, 893 Ryotei, moriki) and an exclusive event location that fits Berlin’s „underground style” is a perfect starting point to experience the capital city. Berliners themselves find here a new favourite place. The Provocateur is a burlesque-styled part of the innovative Roomers Hotel brand and member of the Gekko Group, which was recently awarded the industry‘s biggest prize, „Hotelier of the Year 2018“ by the AHGZ and dfv Media group. All rooms are equipped with free WiFi, an in-room bar, a Nespresso machine, air conditioning and a Provocateur mode. For more information on the rooms and their sizes, please refer to the Basic Sheet of the hotel.

Ein sinnliches und gleichzeitig urbanes „Member of Design Hotels“, eine Hommage an das Paris der 20er Jahre und Brückenschlag zwischen Oscar Wilde und Edith Piaf. 58 Zimmer, eine Szenebar mit innovativen Drink-Kreationen, die vom mehrfach ausgezeichneten Roomers Bar Team mit kreiert wurde, sowie das Golden Phoenix Restaurant, unter der Leitung von The Duc Ngo (u. a. 893 Ryotei, moriki) und einem exklusiven Veranstaltungsbereich ganz im Look des Berliner „Underground Stils“ bilden gemeinsam die perfekte Ausgangslage die Hauptstadt zu erleben. Auch die Berliner selbst finden hier einen neuen Lieblingsplatz. Das Provocateur ist burlesker Bruder der innovativen Hotelmarke Roomers und Teil der Gekko Group, welche zuletzt mit dem größten Preis der Branche, dem „Hotelier des Jahres 2018“ durch die AHGZ und dfv Mediengruppe gekürt wurde. Alle Zimmer verfügen über kostenfreies WLAN, einer In-Room-Bar, eine Nespresso-Maschine, eine Klimaanlage und einem Provocateur Mode.

ZEIT MAGAZIN
FASHION
WEEK
PARTY 2018

GOLDEN PHOENIX

A soupçon of Chinoiseries, a few drops of la vie Parisienne. A friend, partner and a chef, The Duc Ngo (among others 893 Ryotei, moriki) seduces his guests with unique French-Chinese delicacies. In the Golden Phoenix, he blends French finesse with the rich and seductive aromas of China. „Always balanced, salty, sweet, bitter and sour. That's the refinement of traditional Chinese cuisine." In the Provocateur Restaurant, Paris of the 1920s meets today's modern Berlin. Altogether, with its burlesque style, ruby-red velvet fabrics, black marble tables and an open kitchen, the restaurant is hard to resist.

Ein Hauch von Chinoiserie, garniert mit den feinsten Zutaten des vie Parisienne. Freund, Partner und Chefkoch The Duc Ngo (u. a. 893 Ryotei, moriki) verführt seine Gäste mit Franko-Chinesischen Kreationen, die ihresgleichen suchen. Im Golden Phoenix vermählt er die französische Finesse mit den komplexen und betörenden Aromen Chinas. „Immer im Gleichgewicht, salzig, süß, bitter und sauer. Das ist das Raffinierte an der traditionellen chinesischen Küche." Im sinnlichen Restaurant des Provocateurs trifft das Paris der 20er Jahre auf das urbane Berlin von heute. Insgesamt überzeugt der Raum durch seinen burlesken Stil, mit schweren roten Samtstoffen, schwarzen Marmortischen und einer offenen Showküche.

area Größe	**capacity** Kapazität		**minimum turnover F&B** Mindestumsatz F&B
	seated dinner gesetztes Dinner	**flying buffet** Fingerfood	
60 m²	**50 people** 50 Personen	**60 people** 60 Personen	8.000 €

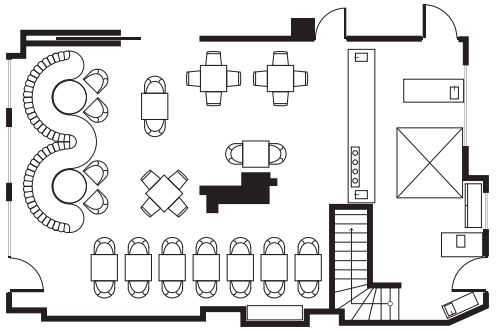

Provocateur Bar

The cocktails of the Provocateur Bar will make even the wildest city tigers purr like a kitty cat. Song and dance almost always follow, be prepared to burlesque your way into the wee hours of the night. The philosophy is easy: Enjoy life. Enjoy the drinks. More is not needed to have a good time. Whether classic with twist, sensual spirit or a punch inspired by the 17th century, many of the bar mixes features ingredients and flavours from East Asia and South Pacific. Most recently, Provocateur Bar was awarded the „Bar of the Year 2018“ by the Schlemmer Atlas. The room gleams through its burlesque style, ruby-red velvet fabrics, black marble tables and a central bar with gold and brass.

Die Cocktails und Drinks der Provocateur Bar lassen den wildesten Großstadttiger schnurren wie ein zahmes Kätzchen. Das burleske Ambiente und der Beat legen den Grundstein für eine lange Berliner Nacht. Der Rest kommt ganz von selbst. Die Philosophie ist einfach: Genießen Sie das Leben. Genießen Sie die Drinks. Mehr braucht es nicht für ein legeres Savoir-Vivre. Ob Klassiker mit Twist, sinnlicher Spirit oder vom 17. Jahrhundert inspirierter Punch, viele Bar Kreationen enthalten Zutaten und Aromen aus Ostasien und dem Südpazifik. Zuletzt preisgekrönt zur „Bar des Jahres 2018“ durch den Schlemmer Atlas. Der Raum selbst glänzt durch seinen burlesken Stil, mit schweren roten Samtstoffen, schwarzen Marmortischen und einer zentralen Bar mit Gold und Messing.

area Größe	**capacity** Kapazität		**minimum turnover F&B** Mindestumsatz F&B
	seated dinner gesetztes Dinner	**flying buffet** Fingerfood	
150 m²	**90 people** 90 Personen	**150 people** 150 Personen	16.000 €

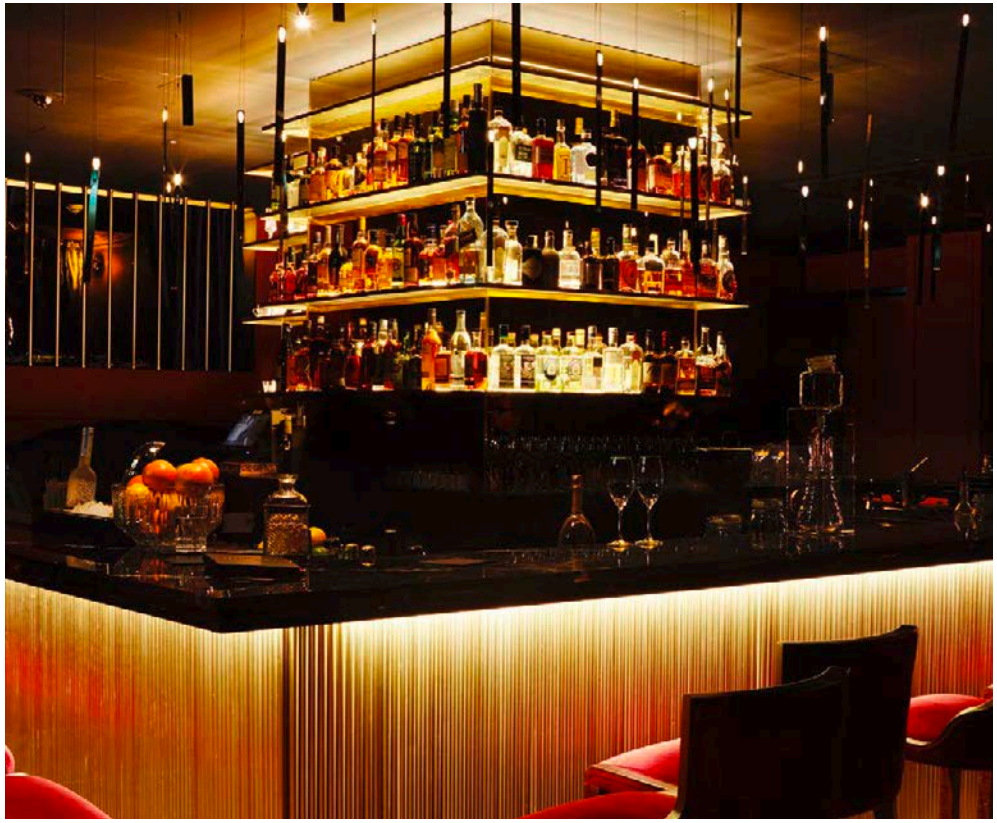

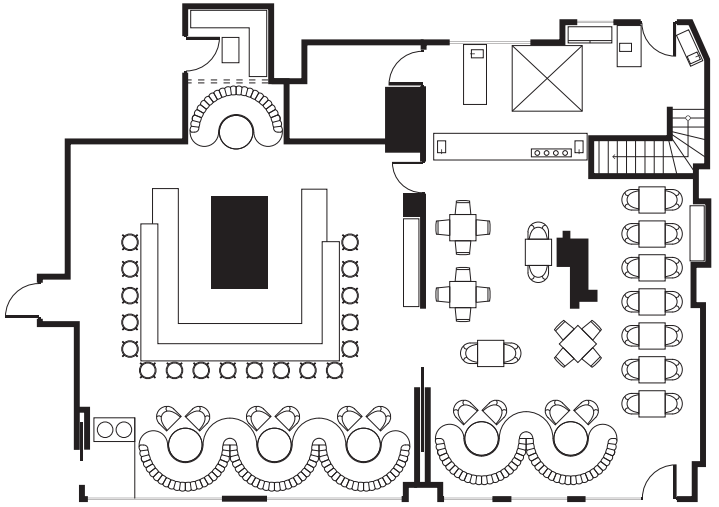

La Cave

For a memorable get together, an uncompromisingly high quality, perfect service and a stunning ambience is needed. La Cave, which is suitable for different types of events, is found in the basement of hotel Provocateur Berlin. Our hotel's terrace, rooms as well as bar and restaurant could be used exclusively and in combination with the event location. The interior concept of the Design Hotel is reflected here as well: The Paris of the 1920s meets today's modern Berlin. The event room with its industrial style and brick walls gives an impressive feeling. The combination that the red velvet furnishings with the open tubes and steel creates is thrilling. Absolutely, an insider tip.

Ein unvergessliches Zusammentreffen erfordert kompromisslose Qualität, perfekten Service und ein atemberaubendes Ambiente. Die Event Location „La Cave" befindet sich im Untergeschoss des Provocateur Berlin. Der Raum ist multifunktional nutzbar und für verschiedenste Arten von Events geeignet. Zudem können auch weitere Bereiche des Hauses, wie unsere Terrasse, Zimmer oder unsere Bar und Restaurant exklusiv und in Kombination als Gesamteventfläche genutzt werden. Das Interior Konzept des Design Hotels setzt sich auch hier fort: Der Raum überzeugt durch seinen Industrial Style, raue Wände, offene Rohre und Stahl, welcher jedoch durch die Möblierung aus roten Samtstoffen eine spannende Symbiose bildet. Ein absoluter Geheimtipp in Berlin.

area Größe	**capacity** Kapazität		**minimum turnover F&B** Mindestumsatz F&B
	seated dinner gesetztes Dinner	**flying buffet** Fingerfood	
120 m²	**45 people** 45 Personen	**120 people** 120 Personen	10.000 €

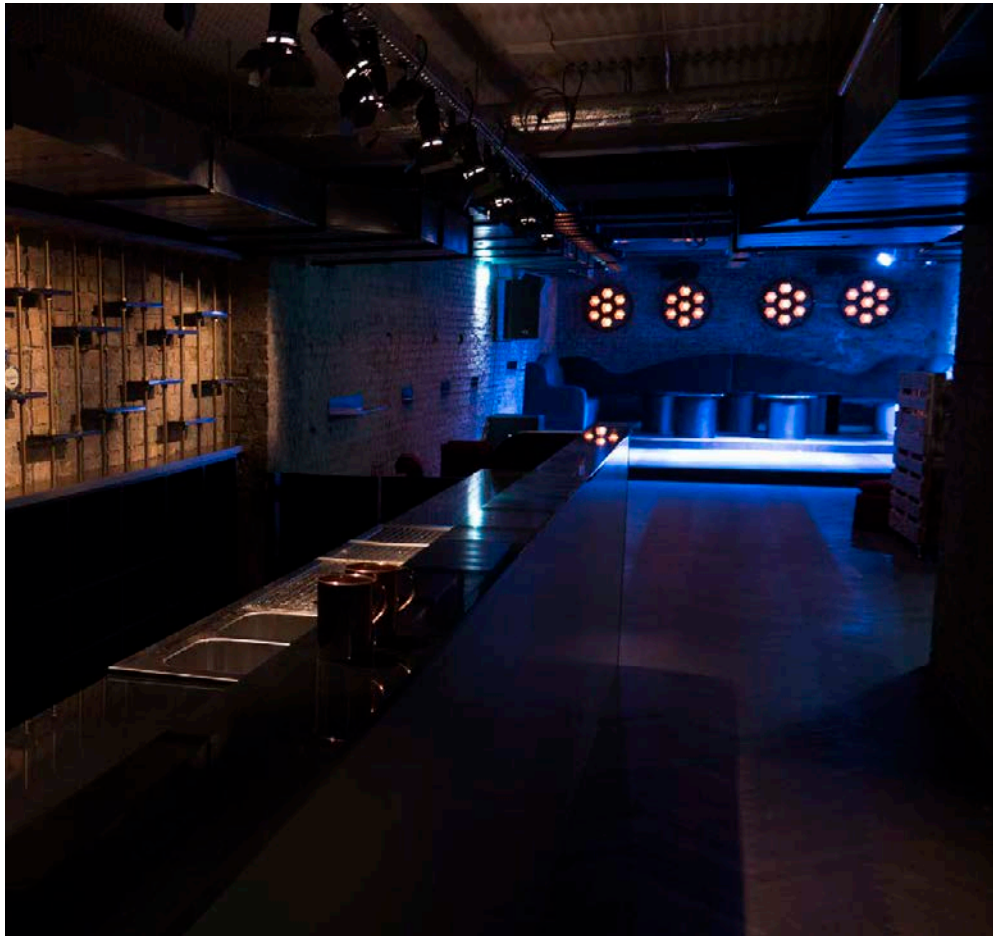

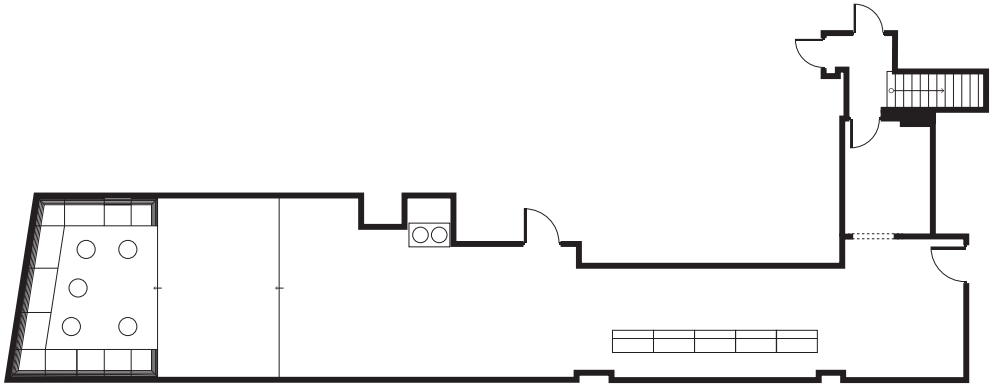

FLOOR PLANS BESTUHLUNGSVARIANTEN

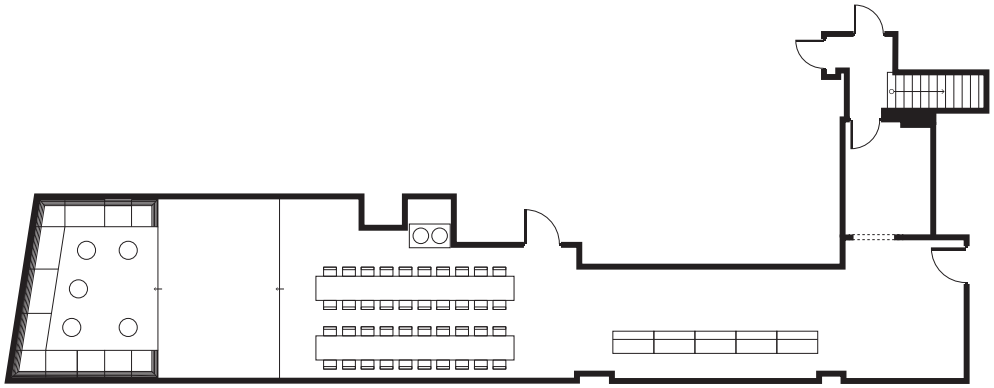

banquet Bankett

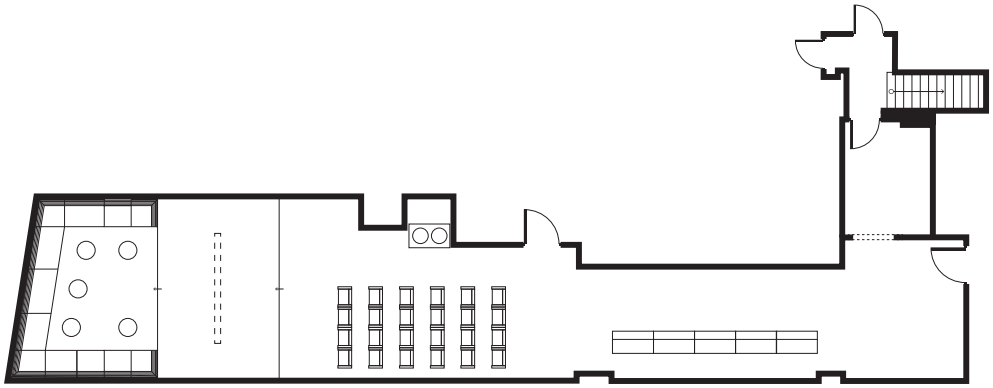

cinema seating with screen Kinobestuhlung mit Präsentation

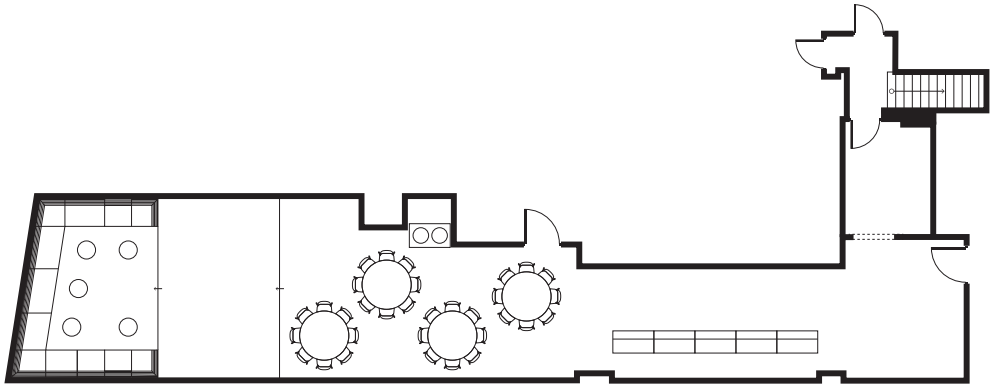

seated dinner gesetztes Dinner

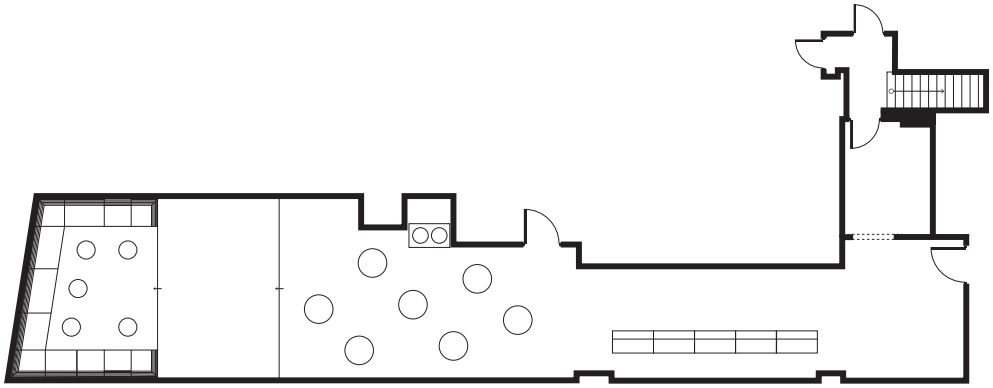

reception with high table Empfang mit Stehtischen

Work hard. Party loud.

FACILITIES AUSSTATTUNG

Our services include wardrobe and WiFi. From our partners, we rent additional equipment such as additional chairs, projector and screen or other technical equipment. The usage for private events, artistic performances or commercial event, in place of renting a room, is tied to a minimum turnover from F&B. If the minimum turnover could not be reached, the difference will be charged as a room rental. The rooms can accommodate seated dinners, flying buffets, cocktail and champagne receptions with an open bar concept, parties with DJ or a live band, presentations, fashion shows, exhibitions and more.

Unsere Departments verfügen über eine Garderobe sowie WLAN. Weiteres Equipment wie z. B. zusätzliches Mobiliar, Leinwand und Beamer oder sonstige Technik mieten wir über unsere Partner an. Die Nutzung für private Veranstaltungen, künstlerische Darbietung oder gewerbliche Events ist, anstelle einer Raummiete, mit einem Mindestumsatz verbunden. Sollte der Mindestumsatz nicht erreicht werden, so wird die Differenz als Raummiete aufgebucht. Die Räumlichkeiten bieten Platz für gesetzte Dinner, Flying Buffets, Cocktail und Champagner Empfänge mit Open Bar Konzept, Partys mit DJ oder Liveband, Vernissagen, Präsentationen und vielem mehr.

Good to know.

BEVERAGE PACKAGE GETRÄNKEPAUSCHALEN
Instead of paying for individual consumption, we are happy to offer you one of our beverage packages. Alternativ zur Einzelabrechnung bieten wir Ihnen gerne eine unserer Getränkepauschalen an.

SEATED DINNER GESETZTES DINNER
We are happy to create a personalized menu of your choice as well. All dishes are served in a family-style like set, in the middle to be shared by all. Gerne stellen wir Ihnen auch ein individuelles Menü nach Ihren Vorstellungen zusammen. Alle Gerichte werden im „Family-Style", zum gemeinsamen Teilen aus der Mitte des Tisches, serviert.

FINGER FOOD FINGERFOOD
Finger food in the form of a flying buffet is available upon request. Here we recommend 8–10 courses per person. Our finger food is derived from the Golden Phoenix's menu. We can serve almost all dishes individually for you as finger food. Gerne erhalten Sie nach Absprache Fingerfood in Form eines Flying Buffets. Hier empfehlen wir 8–10 Speisen pro Person. Unser Fingerfood gestaltet sich aus der Speisenkarte des Golden Phoenix, da wir nahezu alle Speisen individuell für Sie als Fingerfood anrichten können.

MENU CARD MENÜKARTEN
We would be happy to assist you in creating a menu card with your selection of F&B (0,5 € per card). Please let us know any futher information regarding languages or branding wishes. Gerne erstellen wir aus Ihrer Auswahl Menükarten (0,5 € je Karte). Gerne berücksichtigen wir hierbei etwaige Wünsche bezüglich Branding und / oder der Sprache.

STAFF PERSONAL
Our restaurant is closed on Sundays and Mondays. For events on these days or demanding and high-end events, we charge extra personnel costs of 25 € per person/hour. An Sonn- und Montagen hat unser Restaurant geschlossen. Bei Veranstaltungen an diesen Tagen, oder außergewöhnlich anspruchsvollen Veranstaltungen, berechnen wir einen Extra-Aufwand an Personalkosten in Höhe von 25 € pro Person und Stunde.

ENTERTAINMENT UNTERHALTUNG
Our host and entertainer of the Provocateur Berlin will welcome you and your guests during your events. He will also assist you with ideas for the walking acts, burlesque dancers and singers as well as in booking DJs that would make your events a work of art. Unser Host und Entertainer des Provocateur Berlins empfängt Sie und Ihre Gäste zu Ihrer Veranstaltung. Gern hilft er Ihnen auch bei der Ideenfindung für Walking-Acts, Burlesque-Tänzerinnen und Sängern, sowie bei der Buchung eines DJs, die Ihre Veranstaltung zu einem Gesamtkunstwerk werden lässt.

DECORATION DEKORATION
The standard interior decoration will be taken care of. However, we suggest additional floral decorations. Based on your wishes, we would be happy to assist you in getting an offer from our florist. Für Standarddekoration im Innenbereich ist gesorgt. Wir empfehlen zusätzliche florale Dekoration, hierfür holen wir gerne ein Angebot nach Ihren Vorstellungen bei unserem Floristen für Sie ein.

TECHNIC TECHNIK

Basic lighting and electrical outlets are provided. The sound system is supplied via an in-house system. Please note that due to the surrounding residents, sound volume has to be reduced after 11 PM. If there are additional technical requirements, we are happy to request our partner for you. Für die Grundbeleuchtung und elektrische Anschlüsse ist gesorgt. Die Beschallung erfolgt über die Hausanlage. Bitte beachten Sie, dass aufgrund der Anlieger ab 23 Uhr die Lautstärke reduziert werden muss. Sollten noch weitere Technikwünsche bestehen, so holen wir hierfür gerne ein Angebot bei unserem Partner ein.

INTERNET CONNECTION INTERNETVERBINDUNG

Free WiFi is available via our in-house Provocateur-Free-WiFi connection. Wir bieten Ihnen eine kostenfreie WLAN Verbindung durch unsere hauseigene Verbindung mit Provocateur-Free-WiFi an.

CLEANING SERVICE ENDREINIGUNG

Cleaning service is included in our offer. Die Endreinigung ist in unserem Angebot inkludiert.

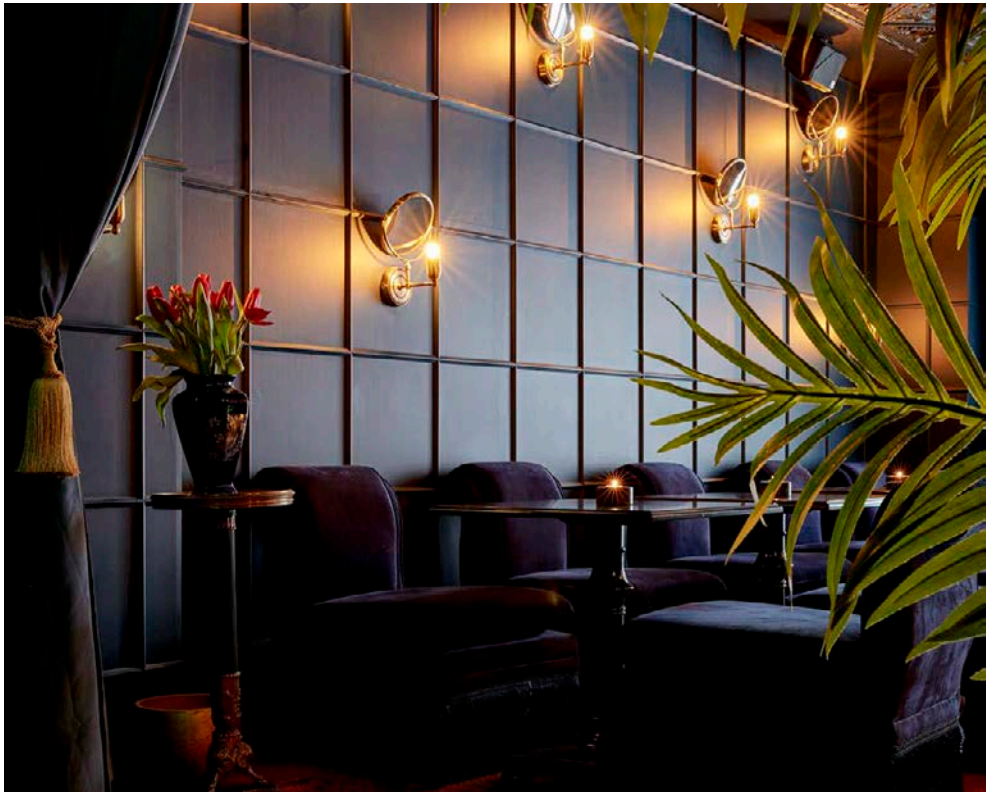

REPOSITIONING COST UMBAUKOSTEN

For events, we offer our bar and restaurant as they are arranged. However, another set-up, upon your wish, is possible. Depending on the cost and effort, we charge between 400 € and 1,000 € for the restructuring of the bar and the restaurant. For events with more than 100 guests, an additional fee of 250 € for the use of extra glass and silverware will be charged.Für Ihre Veranstaltung stellen wir Ihnen unsere Bar und unser Restaurant wie vorhanden zur Verfügung. Nach Absprache ist ebenfalls ein anderes Setup möglich. Hierfür berechnen wir die Kosten des Umbaus je nach Aufwand zwischen 400 € und 1000 €. Bei Veranstaltungen mit über 100 Teilnehmern, fallen zusätzliche Leihgebühren für Glas- und Silberware ab 250 € an.

PAYMENT TERMS ZAHLUNGSMODALITÄTEN

We charge 50 % of the total amount as deposit. This must be paid at least two weeks before the event. We would also like to point out that payment should be made within two weeks after the invoice is received. Please note that we are not permitted to issue an invoice abroad. For this reason, we charge a deposit of 80 % of the estimated total amount which must be paid at least two weeks before the event. Therefore, we kindly ask you to send the details as well as a front and back copy of a valid credit card to guarantee a booking. The balance of the unpaid invoice is to be paid directly on site, upon the completion of the event. Bitte beachten Sie, dass wir eine Anzahlung von 50 % des erwarteten Gesamtbetrages in Rechnung stellen, welches bis spätestens 2 Wochen vor der Veranstaltung zu begleichen ist. Des Weiteren möchten wir darauf hinweisen, dass unser Zahlungsziel bei 2 Wochen nach Erhalt der Rechnung liegt.Bitte beachten Sie, dass wir keine offenen Rechnungen ins Ausland senden dürfen. Auf Grund dessen stellen wir eine Anzahlung in Höhe von 80 % des zu erwarteten Gesamtbetrages in Rechnung, welche bis spätestens 2 Wochen vor der Veranstaltung zu begleichen ist. Zudem erbitten wir die Daten einer gültigen Kreditkarte sowie eine Kopie der Vorder- und Rückseite der entsprechenden Karte zur Garantie der Buchung. Der offene Rechnungsbetrag ist nach Ende der Veranstaltung direkt vor Ort zu begleichen.

CANCELLATION STORNIERUNG

Six weeks prior to the event, a free cancelation is possible. We are, however, eligible to charge you 50 % of the total amount in the case you would like to cancel an event four weeks before it takes place. Similarly, you will be charged 75 % of the estimated total amount to cancel an event three weeks before it takes place. In the event of short-term cancelation or failure to use our services, we have the right to charge 100 % of the booked service or the minimum turnover. Depending on the time and effort put into the event, cancelation without a fee may not be possible. In this case, 100 % of the booked services will be charged. Eine kostenfreie Stornierung der Veranstaltung ist bis 6 Wochen vor Veranstaltung möglich. Bei Stornierung bis 4 Wochen vor Veranstaltung behalten wir uns vor, die Kosten dem Besteller mit 50 % der Gesamtsumme, bis 3 Wochen vor Veranstaltung mit 75 % in Rechnung zu stellen. Bei kurzfristigerer Stornierung und Nichtinanspruchnahme behalten wir uns vor, 100 % der gebuchten Leistungen bzw. des Mindestumsatzes zu berechnen. Oder (abhängig vom Zeitraum und Aufwand der Veranstaltung) Eine kostenfreie Stornierung der Veranstaltung ist nicht mehr möglich. Bei einer Stornierung und Nichtinanspruchnahme werden 100 % der gebuchten Leistungen berechnet.

Let's do it.

Provocateur
Brandenburgische Strasse 21
10707 Berlin | Germany
phone +49 30 2205606 0
hello@provocateur-hotel.com
provocateur-hotel.com

A part of Gekko Group
gekko-group.de

#madewithlamour